愛知県立大学
Aichi Prefectural University

愛知県政記者クラブ、
名古屋教育・医療記者会同時発表

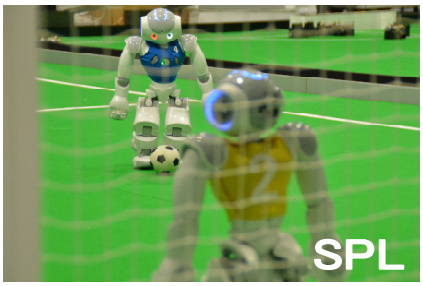

平成 30 年 4 月 27 日（金）
愛知県立大学
戦略企画・広報室　担当：藤本
電話　0561-76-8636

愛知県立大学ロボカップサッカーチーム 世界大会出場について

本学ロボカップサッカーチーム「Camellia Dragons」（サッカー標準プラットホームリーグ：SPL）と「RoboDragons」（サッカー小型リーグ：車輪型（SSL））は、6 月 18 日（月）～6 月 21 日（木）にモントリオール（カナダ）で開催される「ロボカップ 2018 モントリオール世界大会（RoboCup2018 Montréal Canada）への出場が決定しました。なお両チームは、5 月 3 日～5 日に開催される「ロボカップジャパンオープン 2018 (RoboCup Japan Open 2018)」に出場いたします。

ぜひ、ご取材をいただければと思います。

ロボカップ 2018 モントリオール世界大会 出場チーム・ 世界大会における 主な戦績	「Camellia Dragons」（カメリアドラゴンズ）：SPL（出場 3 回目） ・予選 1 次リーグ敗退（2016 年）：日本チームとして本戦初出場 ・チャレンジシールド優勝（経験年数の浅いチームが集まるカテゴリ・2017 名古屋世界大会） 「RoboDragons」（ロボドラゴンズ）：SSL（単独チームとして出場 15 回目 合同チームでの出場をあわせると 19 回目） ・準優勝 1 回（2009 年） ・3 位　2 回（2007 年、2014 年） ・4 位　4 回（2004 年、2005 年、2013 年、2016 年） ・5 位　（2017 名古屋世界大会）
ロボカップジャパンオープン 2018 おおがき	日　時　2018 年 5 月 3 日（木・祝）～5 月 5 日（土・祝） 会　場　ソフトピアジャパンエリア （大垣市総合体育館、ソフトピアジャパンセンタービル、大垣市情報工房） 備　考　ロボットによるサッカー競技「ロボカップサッカー」をはじめ、災害現場をテーマにしたフィールドで人命救助を行う「ロボカップレスキュー」、キッチンやリビングといった日常生活の場での人間との共同作業を追求する「ロボカップ@ホーム」の、3 分野が同会場で開催されます。
参　考	ロボカップジャパンオープン 2018（https://robocup-japanopen.org/） 本学担当教員：情報科学部情報科学科教授　小林邦和（SPL） 〃　講師　鈴木拓央（SPL） 情報科学部情報科学科講師　伊藤正英（SSL）